

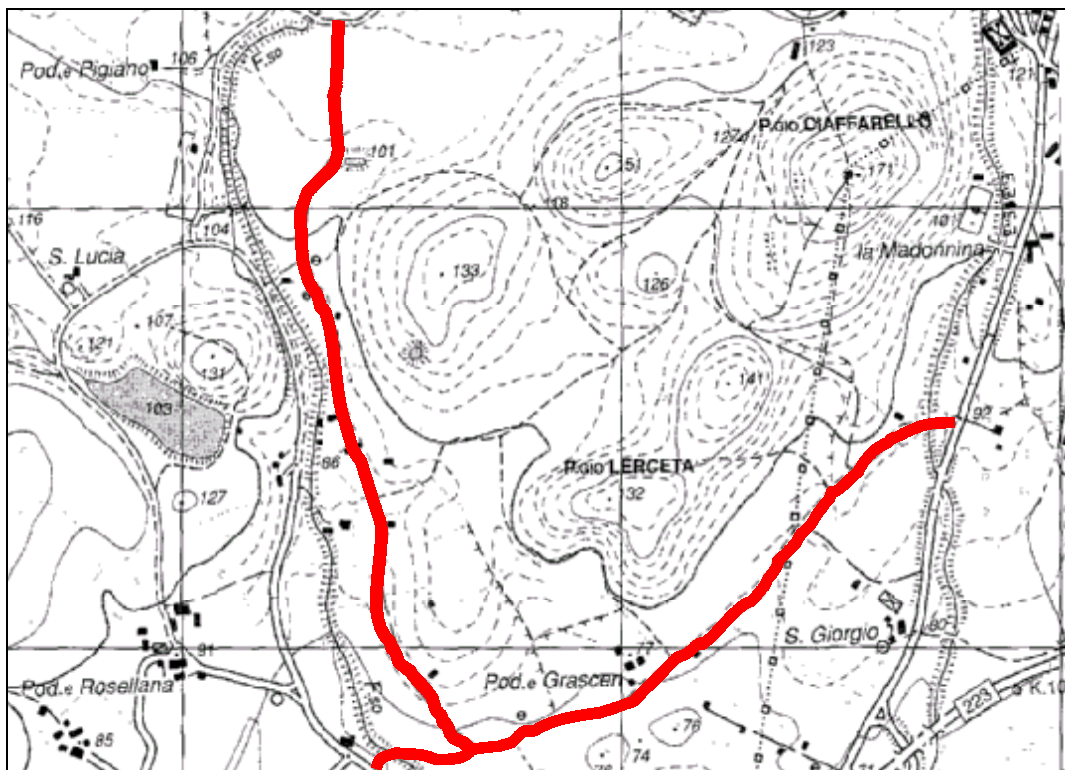

# COMUNE DI GROSSETO

## Ufficio Agricoltura



Sopralluogo n° 60 del 16 Maggio 2002				
Denominazione Strada			Rif. Delibera n°153 del 14-06-65	
<b>Strada Ciafarello</b>				
Descrizioni ed Osservazioni				
<p>Inizia dalla <b>Strada Provinciale Batignanese</b> e termina attraverso due diramazioni. La strada si estende per la lunghezza complessiva di 3,500 Km ed il manto stradale, largo 3,30 ml risulta per tutto il percorso non bitumato ed in discreto stato di uso e conservazione solo fino all'inizio delle due diramazioni. A 1,300 Km la strada si divide in due biforcazioni la prima porta ai terreni usi civici e termina alla <b>Strada Comunale della Valle</b> ed è in cattivo stato di uso e manutenzione; il secondo tratto attraverso un guado sul fosso salica porta anch'esso alla <b>Strada Comunale della Valle</b> ed è in cattivo stato di uso e conservazione. La segnaletica è mancante.</p>				
Rif.Catastale	Foglio	26	Particella	13-21-22-27-28-31-33-34-35-36-37-40-41-46-57-63-64-65-71-76-78-79-92-129-130-135-137-138-141-142-147-152-154-165-166-167-168-171-189-190-193-194-196-201-202
		27		12-13-17-18-19-20-23-25-28-30-55
Classificazione	Vicinale pubblico transito			