



CONSIGLIO DI AMMINISTRAZIONE

Delibera n. 24 del 11-08-2023

Oggetto: ratifica verbali Comitato Esecutivo

Bracciali	Alessandro	Comune di Grosseto
Lozzi	Andrea	Circoscrizione 1 (Barbanella)
Giachi	Roberto	Circoscrizione 3 (Gorarella)
Caoduro	Matteo	Circoscrizione 5 (Alberese-Rispescia)
Bartolini	Fabrizio	Circoscrizione 6 (Marina)
Monaci	Edoardo	Circoscrizione 7 (Braccagni-Montepescali)
Piccioni	Moreno	Circoscrizione 8 (Batignano-Istia-Roselle)

Risultano assenti: Lozzi Andrea, Monaci Edoardo.

Essendo valida l'adunanza, assume la Presidenza Alessandro Bracciali, Presidente del Consorzio, assiste il Segretario Sig. Lorenzo Egisti.

La presente Deliberazione è divenuta esecutiva a tutti gli effetti di legge il _____

Il Segretario del Consorzio

Lorenzo Egisti



Si attesta l'avvenuta pubblicazione all'Albo Pretorio per 15 giorni consecutivi ai sensi della legge dal _____ al _____

Il Messo Notificatore

Consorzio Strade Vicinali

Sede Legale Via Papa Giovanni XXIII 13B
Sede Amministrativa Via Civitella Paganico 2
58100 Grosseto – Tel e Fax 0564 488838
C.F. 92020150535
segreteria@stradevicinali.it
www.stradevicinali.it



CITTÀ DI GROSSETO



Il Consiglio di Amministrazione

- tenuto conto che con propria deliberazione n. 23 del 10-07-2023 è stato nominato il Comitato Esecutivo composto dal Presidente Alessandro Bracciali e dal Vicepresidente Roberto Giachi;
- visto l'art. 13 del Regolamento del CoStraVi;
- visto quanto stabilito dall'art. 14 dello Statuto del CostraVi;

all'unanimità

DELIBERA

- di approvare i seguenti verbali del Comitato Esecutivo, allegati in copia alla presente:
 - verbale del Comitato Esecutivo n. 3 del 18-07-2023;
 - verbale del Comitato Esecutivo n. 4 del 31-07-2023;
- di dichiarare il presente atto immediatamente eseguibile.

Il Presidente

Alessandro Bracciali

COSTRAVI
Consorzio Strade Vicinali
Comune di Grosseto

Consorzio Strade Vicinali

Sede Legale Via Papa Giovanni XXIII 13B
Sede Amministrativa Via Civitella Paganico 2
58100 Grosseto – Tel e Fax 0564 488838
C.F. 92020150535
segreteria@stradevicinali.it
www.stradevicinali.it





COMITATO ESECUTIVO

Ordine del giorno:

Punto 1 – Rilascio Nulla Osta realizzazione linea elettrica bassa tensione strada Terzo 1-2-5-6 – Benelli Michele;

Punto 1 – Rilascio Nulla Osta realizzazione cancello e recinzione strada Casa Brucia – Corsini Giovanni;

Punto 3 – Varie ed eventuali;

VERBALE N. 3 DEL 18-07-2023

Punto 1 – Il Segretario espone sulla richiesta (prot. n. 20230053E del 14-06-2023) presentata dal Sig. Benelli Michele, relativa alla posa in opera di linea elettrica BT interrata e relativo contatore, da realizzarsi, con attraversamento del piano viabile, sulla strada vicinale consortile denominata "Il Terzo 1-2-5-6". Il Comitato Esecutivo visto il parere elaborato dal Servizio Tecnico, Geom. Gianni Rossi (prot. n. 20230056E del 20-06-2023), all'unanimità decide di rilasciare il Nulla Osta per la realizzazione dell'opera, con le prescrizioni indicate nella nota trasmessa dal tecnico, finalizzato all'eventuale acquisizione delle necessarie autorizzazioni;

Punto 2 – Il Segretario espone sulla richiesta (prot. n. 20230052E del 13-06-2023) presentata dal tecnico, Ing. Paolo Viti, per conto dall'utente Sig. Corsini Giovanni, relativa alla messa in opera di cancello e recinzione, da realizzarsi sulla proprietà posta in prossimità della strada vicinale consortile denominata "Casa Brucia". Il Comitato Esecutivo dopo aver esaminato gli elaborati tecnici prodotti dall'Ing. Paolo Viti a supporto della suddetta richiesta (allegati in stralcio al presente verbale) e visto il parere elaborato dal Servizio Tecnico, Geom. Gianni Rossi (prot. n. 20230068E del 27-06-2023), all'unanimità decide di rilasciare il Nulla Osta per la realizzazione delle opere, con le prescrizioni indicate nella nota trasmessa dal tecnico, finalizzato all'eventuale acquisizione delle necessarie autorizzazioni;

Punto 3 – Nessuna osservazione.

Il Segretario

Lorenzo Egisti

Il Vicepresidente

Roberto Giachi

Il Presidente

Alessandro Bracciali

Consorzio Strade Vicinali

Sede Legale Via Papa Giovanni XXIII 13B
Sede Amministrativa Via Civitella Paganico n. 2
58100 Grosseto – Tel e Fax 0564 488838
segreteria@stradevicinali.it
www.stradevicinali.it



CITTA' DI GROSSETO

Richiesta attraversamento podere marchi, 24 in strada del terzo 1 Roselle (GR)

Da **Michele Benelli** <michele@pec.micheleбенelli.com>

A **segreteria@stradevicinali.it** <segreteria@stradevicinali.it>

Data mercoledì 14 giugno 2023 - 17:27

Buonasera,

sono a richiedere, di poter compiere le opere necessarie all'attraversamento della strada consortile Il Terzo 1, al fine di poter allacciare correttamente alla rete elettrica due utenze elettriche.

Premesso che abbiamo già trovato l'accordo con le proprietà coinvolte per la parte relativa alle fossette e banchine adiacenti alla suddetta strada interpoderale, si prende impegno di ricostituire l'attuale condizione stradale alla fine dei lavori, i quali saranno svolti da una società indicata dalla società dispiacciatrice del servizio di fornitura elettrica.

Non essendoci pratiche edilizie di sorta né altra documentazione in nostro possesso, riporto documentazione fotografica ove rappresento con la marcatura azzurra, indicata da una freccia, il punto di attraversamento, in corrispondenza della colonnina presente all'attualità, nella proprietà della famiglia Mangiavacchi.

Chiedo cortesemente conferma che questa richiesta è correttamente formulata.

Attendo vostre.

Cordialità.

Michele Benelli

+39 345 3277999

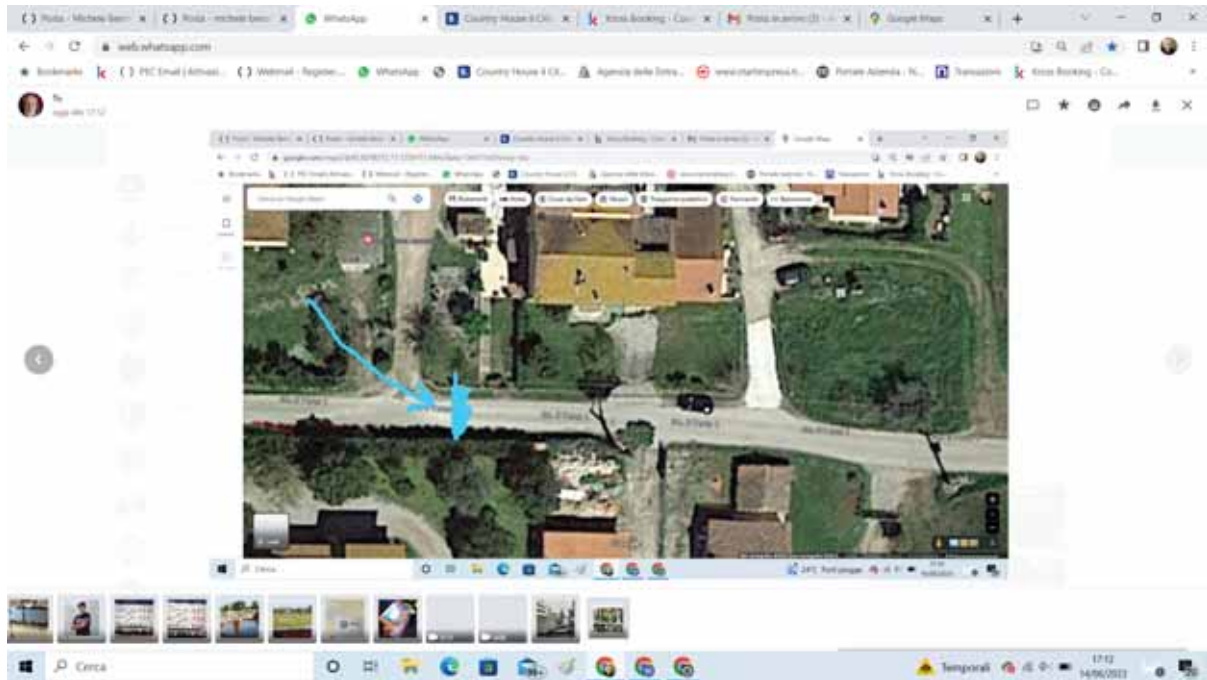

Il punto in questione ha le seguenti coordinate:

42.824791, 11.125738

PROT. N. 20230053E del 14-06-2023

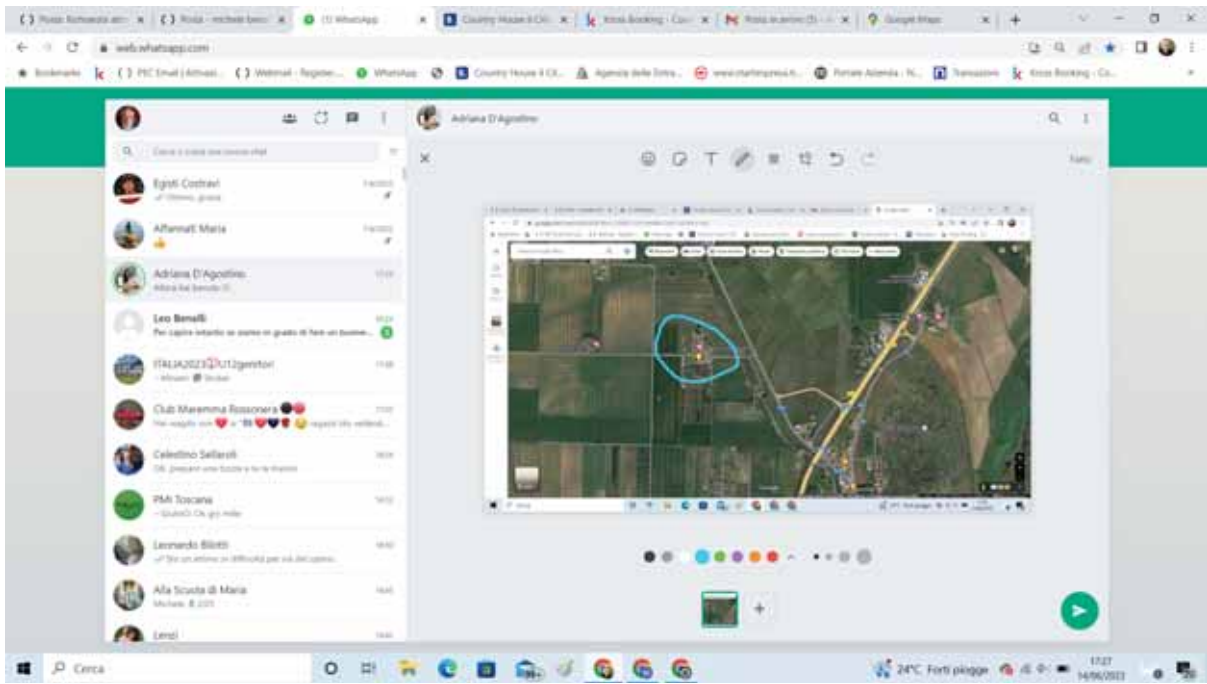

Re:Fw:POSTA CERTIFICATA: Richiesta attraversamento podere marchi, 24 in strada del terzo 1 Roselle (GR)

Da g.rossi@cogeogr.com <g.rossi@cogeogr.com>
A segreteria@stradevicinali.it <segreteria@stradevicinali.it>
Data martedì 20 giugno 2023 - 17:45

Lorenzo buonasera,
effettuato il sopralluogo alla presenza del Sig. Benelli in data 19 cm, per quanto di competenza esprimo parere favorevole con la prescrizione che il corrugato, la quota di posa, l'interramento, il rivestimento e la segnalazione con nastro monitorare siano eseguiti secondo le norme previste da ENEL secondo il tipo di linea elettrica. La parte superiore dell' attraversamento dovrà essere una soletta di cls sp. cm.8/10 e la finitura in conglomerato bituminoso (tappeto di usura) sp. cm.5 opportunamente compattato, oltre al ripristino delle banchine stradali.

allegata doc. fotografica punto di attraversamento

Saluti

Gianni

Da "segreteria" segreteria@stradevicinali.it
A "Gianni Rossi" g.rossi@cogeogr.com
Cc
Data Thu, 15 Jun 2023 10:52:45 +0200
Oggetto Fw:POSTA CERTIFICATA: Richiesta attraversamento podere marchi, 24 in strada del terzo 1 Roselle (GR)

Da "Per conto di: michele@pec.michelebenelli.com" posta-certificata@pec-email.com
A "segreteria@stradevicinali.it" segreteria@stradevicinali.it
Cc
Data Wed, 14 Jun 2023 17:27:16 +0200
Oggetto POSTA CERTIFICATA: Richiesta attraversamento podere marchi, 24 in strada del terzo 1 Roselle (GR)

Messaggio di posta certificata

Il giorno 14/06/2023 alle ore 17:27:19 (+0200) il messaggio

"Richiesta attraversamento podere marchi, 24 in strada del terzo 1 Roselle (GR)" è stato inviato da "michele@pec.michelebenelli.com"

indirizzato a:

segreteria@stradevicinali.it

Il messaggio originale è incluso in allegato.

Identificativo del messaggio: opec228.20230614172716.30489.03.1.12@pec-email.com

vista attraversamento.pdf

PROT. N. 20230056E del 20-06-2023



Richiesta nulla osta

Da ing.paolo.viti@gmail.com <ing.paolo.viti@gmail.com>

A segreteria@stradevicinali.it <segreteria@stradevicinali.it>

Data martedì 13 giugno 2023 - 16:26

Il sottoscritto ing. Paolo Viti, tecnico incaricato dalla proprietà, con la presente chiede nulla osta alla esecuzione di una recinzione della proprietà privata del sig. Giovanni Corsini sita in loc. Strada Brucia all'incrocio tra Strada Brucia e Provinciale di Montemassi; si allega:

- Stato attuale
- Stato modificato
- Particolari cancello e recinzione
- Inquadramento cartografico
- Relazione descrittiva.

Per comunicazioni:

335 7314027

ing.paolo.viti@gmail.com

Saluti

Paolo Viti

1_SA_planimetria_Perfetti.pdf
2_SM_planimetria_Perfetti.pdf
4_SM_cancello e recinzione_particolari_Perfetti.pdf
A_Inquadramento cartografico.pdf
Relazione_consorzio.pdf

PROT. N. 20230052E del 13-06-2023

ISTANZA DI NULLA OSTA ALLA REALIZZAZIONE DI STRUTTURA MURARIA A SOSTEGNO DEL CANCELLO DI INGRESSO E DI RECINZIONE A DELIMITAZIONE DEI TERRENI DI PROPRIETÀ PERTINENTI IL FABBRICATO PODERE CASA PERFETTI POSTO IN LOCALITÀ MADONNINO, GROSSETO

RELAZIONE TECNICA

La presente relazione tecnica descrive le opere oggetto di Permesso di costruire ai sensi dell'art. 134, comma 1, lettera 2) della L.R.T. 65/2014 per la realizzazione di struttura muraria a sostegno del cancello di ingresso e di recinzione a delimitazione dei terreni di proprietà pertinenti il fabbricato Podere Casa Perfetti posto in località Madonnino (Gr), di proprietà del sig. Giovanni Corsini.

I fondi oggetto della presente pratica edilizia sono censiti all'Agenzia delle Entrate – Ufficio Provinciale di Grosseto – Territorio – Terreni – Comune di Grosseto al Foglio n. 1 Particelle n. 573, 576, 578 e 579.

L'area è individuata dal R.U. approvato, nel territorio rurale (art. 122) ossia nella porzione di territorio aperto effettivamente utilizzata da usi colturali e quindi caratterizzato dalla presenza prevalente delle attività agricole e forestali, nonché dalle attività connesse e/o integrate all'agricoltura. Nella sua attuale configurazione paesaggistica il territorio rurale è la risultante delle relazioni plurisecolari tra uomo e ambiente naturale, in cui le modificazioni indotte dall'attività antropica hanno inciso profondamente sugli assetti ecologici e sul tessuto socio-culturale. Il territorio rurale è luogo di vita e di lavoro di particolare qualità formale e si caratterizza per una continua dinamicità, in dipendenza delle mutate esigenze economiche, culturali, ecologiche delle comunità insediate nonché a seguito di modificazioni indotte dagli eventi naturali. In particolare i terreni oggetto di intervento sono ricompresi nelle Aree a esclusiva funzione agricola (art. 123).

Le opere in progetto riguardano la realizzazione di un accesso stradale a servizio di una corte urbana, esclusiva e di pertinenza dell'immobile a destinazione rurale di proprietà del richiedente, accessibile dalla strada consortile Via Casa Brucia, al km 2+650 della Strada Provinciale Montemassi.

L'accesso in progetto, della larghezza di ml 4,70 (inferiore allo sviluppo massimo previsto dalle N.T.A. R.U. del Comune di Grosseto, cfr. art. 145 – *Recinzioni*, comma 5), posto con un arretramento di 5 m rispetto al limite della proprietà privata, sarà realizzato con un elemento di chiusura costituito da due ante in ferro a battente e dotate di apertura/chiusura automatica con comando a distanza. A sostegno del cancello di ingresso saranno realizzate due strutture murarie, di altezza pari a 2,00 m, costituite da pilastri a sezione quadrata di lato 50 cm, a faccia vista in pietra locale e conclusi in sommità con elementi in laterizio. A collegamento tra le due strutture, poste a delimitazione dell'apertura dell'accesso, sarà realizzato un cordolo.

Il varco di accesso, rispetto alla sede stradale sarà a raso e per l'apertura dell'ingresso non sarà necessaria alcuna modifica alla banchina in terra battuta.

A delimitazione dei terreni di proprietà, secondo quanto consentito al comma 3 dell'art. 145 delle N.T.A. di R.U., sarà realizzata una recinzione con rete metallica, costituita da maglie intrecciate a losanga come quella già presente nel fondo limitrofo di altra proprietà, di altezza 1,80 m, opportunamente fissata attraverso cavi tendifilo e saette di controventatura, sorretta da pali in ferro verniciato con sezione a T posti in opera con interasse non superiore a 3 m e infissi direttamente nel terreno a una profondità di circa 0,50 m.

La recinzione sarà collocata oltre il bordo lato proprietà privata della fossetta di guardia della strada.

Per quanto qui non espressamente indicato si rimanda agli elaborati 2, e 4 relativi allo stato di progetto.

Grosseto, giugno 2023

Ing. Paolo Viti



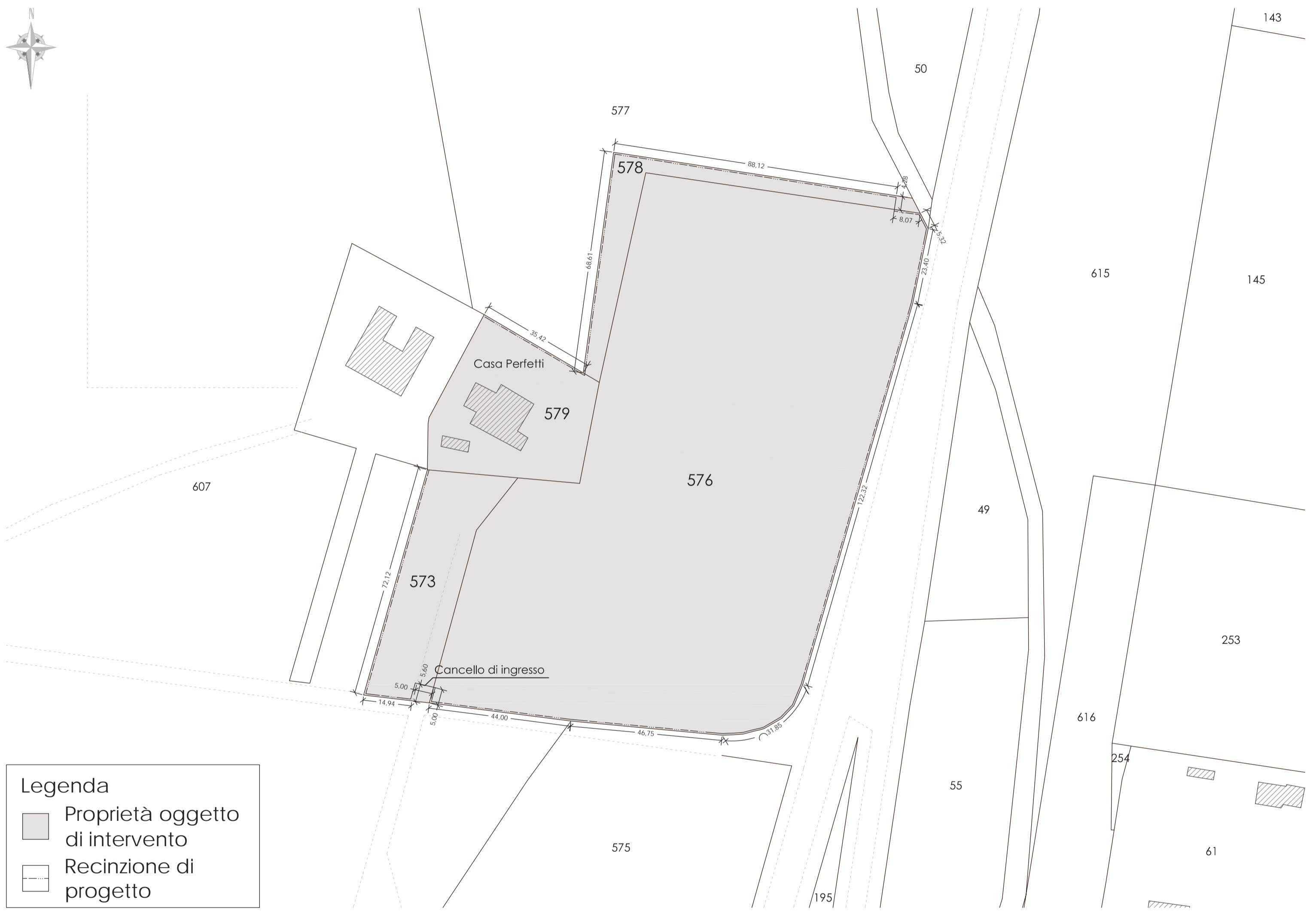

COMUNE DI GROSSETO

Permessi di costruire
 ai sensi dell'art. 134, comma 1, lettera a) LRT 65/2014
 per realizzazione di struttura muraria - a sostegno
 del cancello di ingresso - e di recinzione a
 delimitazione dei terreni di proprietà pertinenti al
 fabbricato Podere Casa Perfetti
 Ubicazione: Podere Casa Perfetti, località Madonnino - GR

Proprietà:
GIOVANNI CORSINI _____
 C. F. CRS GNN 53L07 E202U

ELABORATO 2 SCALA 1:1.000 DATA GENNAIO 2023 COMMESSA N.	STATO MODIFICATO Planimetria
--	--

REVISIONE	DATA		

IL TECNICO
ING. PAOLO VITI
 Galleria Cosimini, 7 (GR)
 iscritto all'Ordine degli Ingegneri
 Prov. di Grosseto al n.194
 C.F. VTI PLA 50T18 F661K
 P. IVA 00220590533



Particolare A - Cancello di ingresso

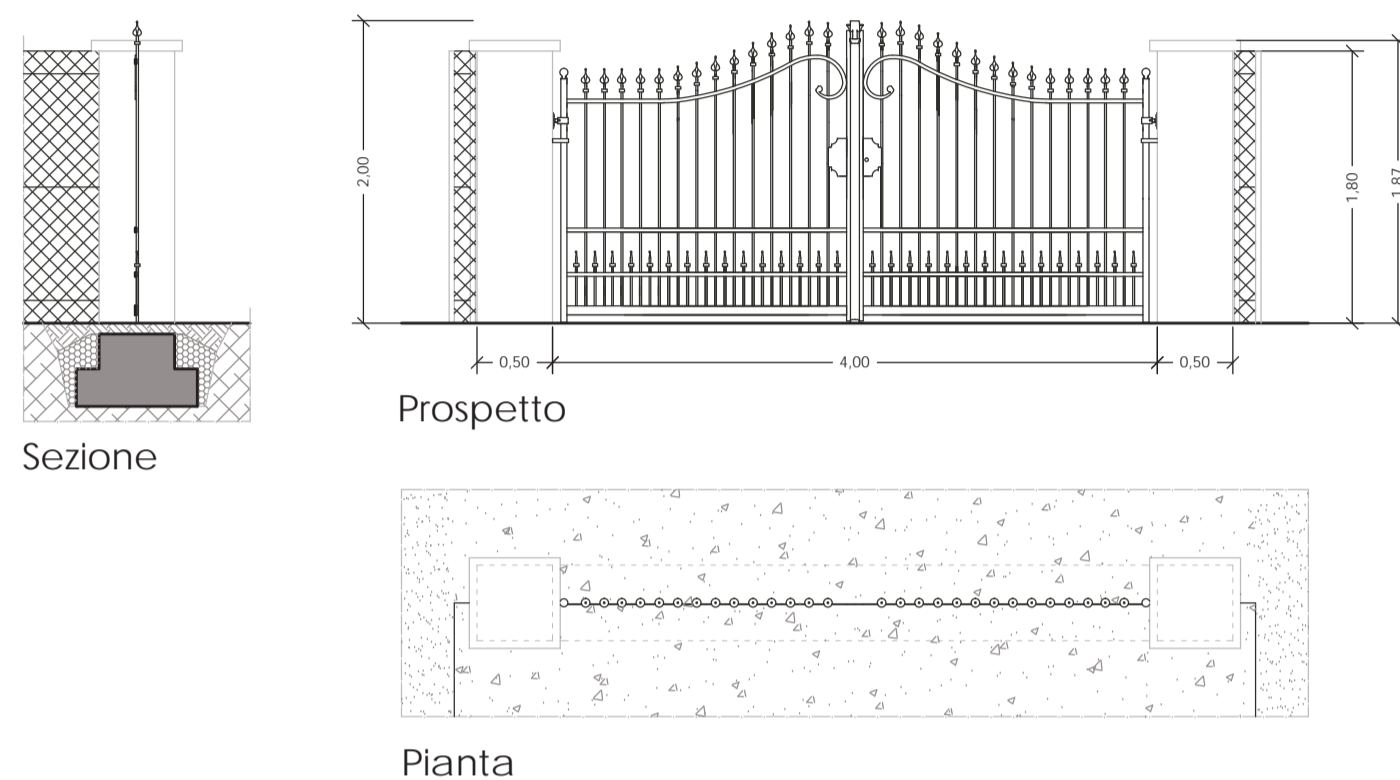

Particolare B - Recinzione

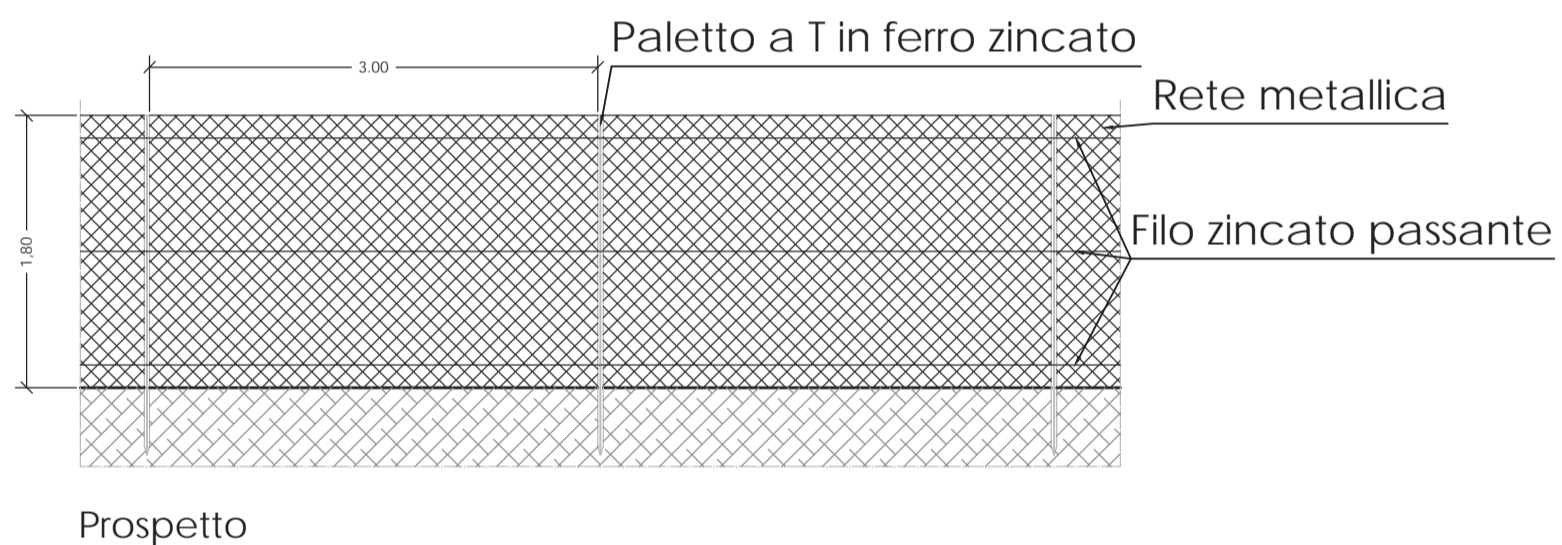

Particolare C - Cancello accesso ENEL

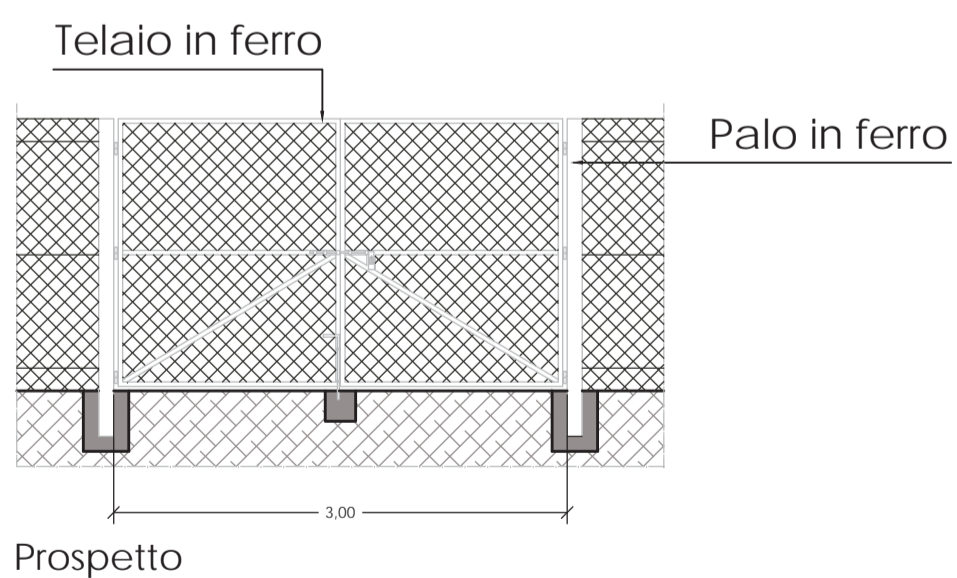

COMUNE DI GROSSETO

Permesso di costruire
 ai sensi dell'art. 134, comma 1, lettera a) LRT 65/2014
 per realizzazione di struttura muraria - a sostegno
 del cancello di ingresso - e di recinzione a
 delimitazione dei terreni di proprietà pertinenti al
 fabbricato Podere Casa Perfetti
 Ubicazione: Podere Casa Perfetti, località Madonnino - GR

Proprietà:

GIOVANNI CORSINI _____
 C. F. CRS GNN 53L07 E202U

ELABORATO

4

SCALA 1:50

DATA GENNAIO 2023

COMMESSA N.

STATO MODIFICATO

Particolari

REVISIONE

DATA

IL TECNICO
 ING. PAOLO VITI
 Galleria Cosimini, 7 (GR)
 Iscritto all'Ordine degli Ingegneri
 Prov. di Grosseto al n. 194
 C.F. VITI PLA 50T18 F661K
 P. IVA 00220590533



nulla osta Strada Brucia- Pod. Casa Perfetti - richiedente Sig. Giovanni Corsini

Da g.rossi@cogeogr.com <g.rossi@cogeogr.com>

A Segreteria Costravi <segreteria@stradepicinali.it>

Data lunedì 26 giugno 2023 - 20:04

Lorenzo buonasera,
visti gli elaborati allegati alla richiesta per apertura cancello e recinzione metallica,
per quanto di competenza esprimo parere favorevole.

Saluti

gianni

PROT. N. 20230068E del 27-06-2023



COMITATO ESECUTIVO

Ordine del giorno:

Punto 1 – Approvazione compenso per Direzione Lavori e contabilità finale intervento strada Pingrossino;

Punto 1 – Approvazione ed affidamento fornitura stabilizzato per ricarica strade Ruderì e Ciafarello;

Punto 3 – Varie ed eventuali;

VERBALE N. 4 DEL 31-07-2023

Punto 1 – Il Segretario espone sulla nota pervenuta dal tecnico del Consorzio, Geom. Gianni Rossi, in merito all'incarico affidato per la DL e contabilità finale, degli interventi riguardanti le viabilità consortili Pingrossino e Marrucheto 2 (prot. n. 20230071E del 14-07-2023), allegata al presente verbale. Il Comitato Esecutivo, considerato che nella delibera di approvazione del quadro economico definitivo non era presente il compenso per la parte tecnica (in quanto al tempo non ancora disponibile) delibera, all'unanimità, di approvare la proposta di compenso del Geom. Gianni Rossi, relativamente agli interventi riguardanti le strade Pingrossino e Marrucheto 2, pari, rispettivamente ad € 800,00 ed € 500,00, oltre oneri come per legge.

Punto 2 – Il Presidente comunica come, a seguito delle ripetute segnalazioni pervenute da parte degli utenti e dai capi strada delle viabilità consortili Ruderì e Ciafarello, sia stato richiesto un sopralluogo di verifica al Servizio Tecnico, Geom. Gianni Rossi, in conseguenza del quale lo stesso abbia ravvisato gli estremi per un intervento manutenzione ordinaria (prot. n. 20230073E del 31-07-2023). Tenuto conto della necessità di intervenire nel più breve tempo possibile è stato deciso di procedere all'affidamento dei lavori in oggetto mediante la procedura di affidamento diretto ad una delle ditte inserite nell'elenco di quelle fiduciarie del Consorzio per l'anno 2023. Ciò premesso, il Comitato Esecutivo tenuto conto:

1. della disponibilità ad eseguire i lavori in oggetto, comunicata dalla ditta fiduciaria **ARTIGIANA ASFALTI S.r.l.**, con sede in Rispecchia, Via Indipendenza 14/A (P.IVA 00957150535);
2. che la stessa ditta risulta già affidataria di lavori analoghi (deliberazione CDA n. 16 del 19-05-2023) ed è, quindi, in grado di eseguire gli interventi in tempi relativamente brevi;
3. visti i computi metrici per gli interventi da eseguirsi sulle strade Ruderì e Ciafarello, redatti dal Servizio Tecnico del Consorzio, Geom. Gianni Rossi (prot. n. 20230073E del 31-07-2023), allegati in copia la presente verbale, di cui costituiscono parte integrante;
4. dell'offerta proposta e riportata nella nota del tecnico richiamata in premessa;

Consorzio Strade Vicinali

Sede Legale Via Papa Giovanni XXIII 13B
Sede Amministrativa Via Civitella Paganico n. 2
58100 Grosseto – Tel e Fax 0564 488838
segreteria@stradevicinali.it
www.stradevicinali.it



CITTA' DI GROSSETO



Lavori di manutenzione ordinaria strade Ruderì e Ciafarello (fornitura e posa in opera di misto stabilizzato di cava pezzatura 0/10)			
OPERATORE ECONOMICO	PREZZO	OFFERTA	PROT. N.
ARTIGIANA ASFALTI S.r.l.	71,57 €/mc	42,00 €/mc	20230073E

1. vista la proposta di compenso per i servizi tecnici di Direzione Lavori, contabilità e collaudo finale fornita dal tecnico del Consorzio, Geom. Gianni Rossi, (prot. n. 20230074E del 31-07-2023), allegata al presente verbale;

delibera:

- di assegnare i lavori di manutenzione ordinaria, relativi alle viabilità consortili denominate Ruderì e Ciafarello, alla ditta **ARTIGIANA ASFALTI S.r.l.**, con sede in Rispecchia, Via Indipendenza 14/A (P.IVA 00957150535), per un importo pari **€4.238,89 tutto compreso**.
- di approvare il piano economico definitivo per i lavori di manutenzione ordinaria delle strade consortili Ruderì e Ciafarello così come di seguito descritto:

CONSORZIO STRADE VICINALI DEL COMUNE DI GROSSETO	
OGGETTO: lavori di manutenzione ordinaria - strade Ruderì e Ciafarello	
QUADRO ECONOMICO FINANZIARIO	
Importo netto Lavori	€ 3.360,00
Oneri sicurezza cantiere	€ 114,50
Totale	€ 3.474,50
Somme a disposizione:	
IVA (22% su €3.474,50)	€ 764,39
Spese Tecniche (Progettazione, Direzione Lavori e Collaudo finale)	€ 787,50
Incentivo RUP (comprese nella voce precedente Spese Tecniche)	€ -
Imprevisti (5% su €7.124,92)	€ 356,25
Economie da ribasso d'asta	€ 2.886,03
Totale	€ 4.794,17
Costo totale dell'intervento	€ 8.268,67

- di imputare la somma complessiva di €8.268,67 al budget 2023;
- di dare atto che è stato nominato Responsabile Unico del Procedimento ed incaricato per la direzione e contabilità dei lavori il Servizio Tecnico Co.Str.Vi., Geom. Gianni Rossi;

Consorzio Strade Vicinali

Sede Legale Via Papa Giovanni XXIII 13B
Sede Amministrativa Via Civitella Paganico n. 2
58100 Grosseto – Tel e Fax 0564 488838
segreteria@stradevicinali.it
www.stradevicinali.it



CITTA' DI GROSSETO



- di stabilire, inoltre, che i lavori sono affidati a misura e che per poter procedere alla liquidazione delle fatture sarà necessario allegare al conto finale, redatto dal tecnico incaricato della DL, le bolle di fornitura del materiale utilizzato.

Punto 3 – Nessuna osservazione.

Il Segretario

Lorenzo Egisti

Il Vicepresidente

Roberto Giachi

Il Presidente

Alessandro Bracciali

CoSTRAVI

Consorzio Strade Vicinali

Sede Legale Via Papa Giovanni XXIII 13B
Sede Amministrativa Via Civitella Paganico n. 2
58100 Grosseto – Tel e Fax 0564 488838
segreteria@stradevicinali.it
www.stradevicinali.it



CITTA' DI GROSSETO

strada Pingrossino e strada Marrucheto 2

Da g.rossi@cogeogr.com <g.rossi@cogeogr.com>

A Segreteria Costravi <segreteria@stradevicinali.it>

Data venerdì 14 luglio 2023 - 13:02

Lorenzo buongiorno, come da intese telefoniche, per i lavori in oggetto il mio compenso è di Euro 800,00 per la strada Pingrossino ed Euro 500,00 per la strada Marrucheto 2, oltre cassa geometri 5%.

Attendo conferma

Grazie

Gianni Rossi

PROT. N. 20230071E del 14-07-2023

Re:sopralluogo strada Ruderì ed aggiornamento situazione strada Ciafarello

Da g.rossi@cogeogr.com <g.rossi@cogeogr.com>
A segreteria@stradevicinali.it <segreteria@stradevicinali.it>
Data sabato 29 luglio 2023 - 12:35

Buongiorno Lorenzo,
per la strada Ruderì ho effettuato il sopralluogo in data 25 c.m. alla presenza di Stefanini, gli interventi consistono in:
ricarico di breccia;
ripulitura della fossa a monte e relativi arbusti rientranti nelle proprietà dei Signori Panichi e Reina.
Per la strada Ciafarello va ricaricata la sede stradale dilavata dall' ultima forte precipitazione.
Per ambedue le strade allego computo metrico dei lavori e doc. fotografica.
Ti preciso che l' importo unitario della breccia in opera, compresa spianatura e rullatura è stato concordato con la ditta Buonguerrieri (fiduciaria Costravi) in Euro 42,00/mc., mentre l' importo unitario estrapolatto dal bollettino della Regione Toscana anno 2023 è di Euro 71,57/mc. (fornitura e stesa per mezzo di automezzo con catena sparghiaia).

Saluti

Gianni

Da "segreteria" segreteria@stradevicinali.it
A "Gianni Rossi" g.rossi@cogeogr.com
Cc
Data Mon, 24 Jul 2023 13:19:36 +0200
Oggetto sopralluogo strada Ruderì ed aggiornamento situazione strada Ciafarello

Buongiorno Gianni,
come anticipato telefonicamente, Stefano Stefanini della strada Ruderì di Roselle a richiesto un tuo intervento per valutare l'opportunità di un intervento di manutenzione, segnalando, inoltre, la pericolosità di alcune piante lungo alcuni tratti della viabilità.
Ti chiedo, inoltre, in vista delle prossime riunione del CDA/Comitato Esecutivo, un aggiornamento sulla situazione della strada Ciafarello.
Grazie
Lorenzo

Computo Metrico.pdf
Computo Metrico.pdf

PROT. N. 20230073E del 31-07-2023

COMPUTO METRICO ESTIMATIVO

STRADA VICINALE CONSORZIATA N° 75 RUDERI

LAVORO

OPERE DI SISTEMAZIONE STRADALE

Nr.	Descrizione	Quantità	Importo Unitario	Importo Totale
1)	Fornitura e posa in opera di misto naturale di cava stabilizzato, di pezzatura 0/10 mm. per ricarico sede stradale su più siti, in opera compresa la stesa con pala a cingoli e la rullatura del materiale.	mc. 25,00	€/mc. 42,00	€. 1.050,00
TOTALE				€. 1.050,00

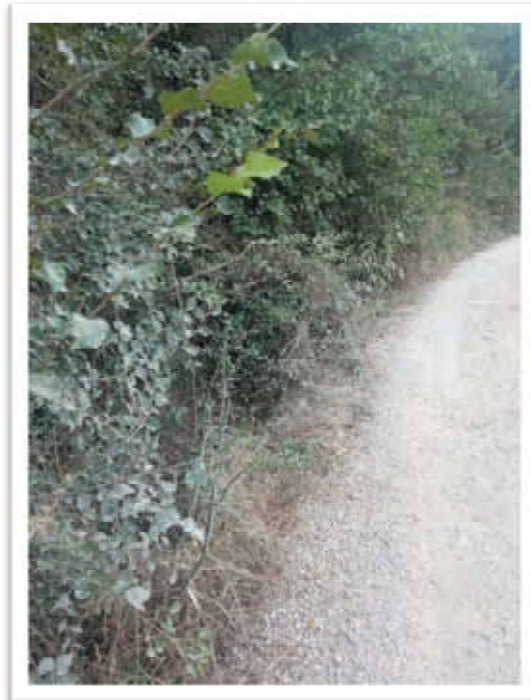
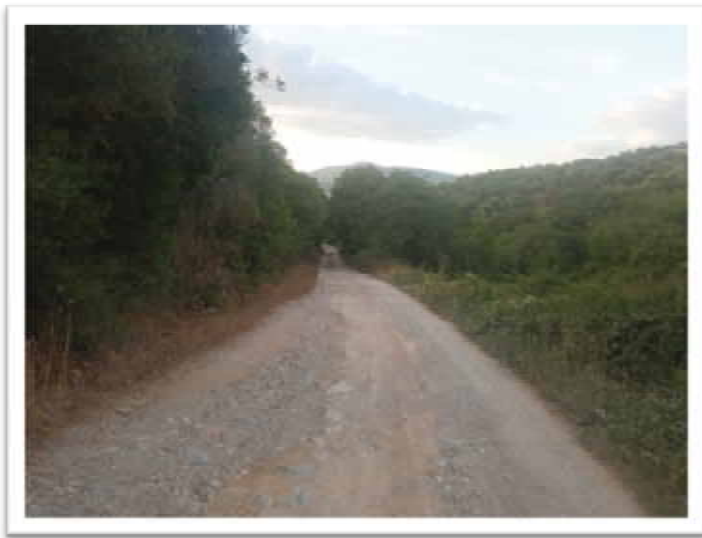

VISTE PUNTI D' INTERVENTO

Data: 28 luglio 2023

PROT. N. 20230073E del 31-07-2023

Geom. Gianni Rossi



COMPUTO METRICO ESTIMATIVO

STRADA VICINALE CONSORZIATA N° 63 CIAFARELLO

LAVORO

OPERE DI SISTEMAZIONE STRADALE

Nr.	Descrizione	Quantità	Importo Unitario	Importo Totale
1)	Fornitura e posa in opera di misto naturale di cava stabilizzato, di pezzatura 0/10 mm. per ricarico sede stradale su più siti, in opera compresa la stesa con pala a cingoli e la rullatura del materiale.	mc. 55,00	€/mc. 42,00	€. 2.310,00
TOTALE				€. 2.310,00



VISTE PUNTI D' INTERVENTO

Data: 28 luglio 2023

Geom. Gianni Rossi

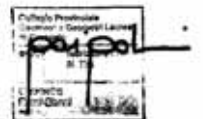

PROT. N. 20230073E del 31-07-2023

intervento strade Ciafarello e Ruderì

Da g.rossi@cogeogr.com <g.rossi@cogeogr.com>

A Segreteria Costravi <segreteria@stradecivicali.it>

Data lunedì 31 luglio 2023 - 12:35

Per gli interventi di cui sopra il mio compenso è di Euro 500,00 per la strada Ciafarello e di Euro 250,00 per la strada Ruderì, oltre cassa geometri 5%

Attendo conferma

Grazie

Gianni

PROT. N. 20230074E del 31-07-2023